



REGIA NAȚIONALĂ A PĂDURILOR – ROMSILVA
ADMINISTRAȚIA PARCULUI NATURAL PORȚILE DE FIER R.A.

Str.Pamfil Șeicaru nr.3, Orșova, 225200, Mehedinți

ONRC: J25/194/2009 ; CUI: RO 25641582

E-mail: parc@drobeta.rosilva.ro; Pagina web: www.pnportiledefier.ro



Contează pentru viitor!

BULETIN INFORMATIV

-2024-



Contează pentru viitor!

REGIA NAȚIONALĂ A PĂDURILOR – ROMSILVA
ADMINISTRAȚIA PARCULUI NATURAL PORȚILE DE FIER R.A.

Str.Pamfil Șeicaru nr.3, Orșova, 225200, Mehedinți

ONRC: J25/194/2009 ; CUI: RO 25641582

E-mail: parc@drobeta.rosilva.ro; Pagina web: [www.pnportiledefier](http://www.pnportiledefier.ro)



Anexa 1

ACTELE NORMATIVE

**care reglementează organizarea și funcționarea Administrației Parcului Natural
Porțile de Fier**

Legea nr. 46/2008 - Codul silvic, republicată, cu modificările și completările ulterioare;

H.G. nr.229/2009 - privind reorganizarea Regiei Naționale a Pădurilor-Romsilva și aprobarea regulamentului de organizare și funcționare;

O.U.G. nr. 59/2000 - privind statutul personalului silvic;

FOND FORESTIER

H.G. nr. 715/2017 - pentru aprobarea Regulamentului de valorificare a masei lemnoase din fondul forestier proprietate publică;

Legea nr. 56/2010 - privind accesibilizarea fondului forestier național, cu modificările și completările ulterioare;

O.U.G. nr. 85/2006 - privind stabilirea modalităților de evaluare a pagubelor produse vegetației forestiere din păduri și din afara acestora;

Legea nr. 252/2018 - pentru modificarea și completarea Legii nr. 374/2006 privind suspendarea serviciului public cu specific silvic pentru proprietarii terenurilor forestiere pentru care au fost emise documentele prevăzute la art. III alin. (1) din Legea nr. 169/1997 pentru modificarea și completarea Legii fondului funciar nr. 18/1991;

Legea nr. 265/2017 - pentru aprobarea Ordonanței Guvernului nr. 9/2017 privind prorogarea termenului prevăzut la art. IV din Ordonanța de urgență a Guvernului nr. 51/2016 pentru modificarea și completarea Legii nr. 171/2010 privind stabilirea și sancționarea contravențiilor silvice;

O.M. nr. 1650/2000 - privind aprobarea Normelor tehnice privind alegerea și aplicarea tratamentelor, nepublicat în Monitorul Oficial;

O.M. nr. 1649/2000 - privind aprobarea Normelor tehnice privind îngrijirea și conducerea arboretelor, nepublicat în Monitorul Oficial;

O.M. nr. 1651/31.10.2000 - privind aprobarea Normelor tehnice privind evaluarea volumului de lemn destinat comercializării, cu modificările și completările ulterioare, nepublicat în Monitorul Oficial;

O.M. nr. 1798/2007 - pentru aprobarea Procedurii de emitere a autorizației de mediu;

H.G. nr. 1476/2002 - pentru aprobarea unor măsuri privind gospodărirea durabilă a pădurilor;



Contează pentru viitor!

**REGIA NAȚIONALĂ A PĂDURILOR – ROMSILVA
ADMINISTRAȚIA PARCULUI NATURAL PORȚILE DE FIER R.A.**

Str.Pamfil Șeicaru nr.3, Orșova, 225200, Mehedinți

ONRC: J25/194/2009 ; CUI: RO 25641582

E-mail: parc@drobeta.rosilva.ro; Pagina web: www.pnportiledefier.ro



AMENAJAREA PĂDURILOR ȘI CADASTRU FORESTIER

Legea nr.107/1996 - Legea apelor;

Legea nr. 85/2003 - Legea minelor;

Legea nr.238/2004 - Legea petrolului;

Legea nr. 7/1996 - Legea cadastrului și a publicității imobiliare;

O.U.G. nr.195/2005 - privind protecția mediului;

O.U.G. nr.164/2008 - pentru modificarea și completarea Ordonanței de urgență a Guvernului nr. 195/2005 privind protecția mediului;

O.G. nr.43/1997 - privind regimul drumurilor, republicată;

H.G. nr.525/1996 - Republicată, pentru aprobarea Regulamentului general de urbanism;

H.G. nr.1705/2006 - pentru aprobarea inventarului centralizat al bunurilor din domeniul public al statului;

Decret nr.237/1978 - pentru stabilirea normativelor privind sistematizarea, amplasarea, construirea și repararea liniilor electrice care trec prin păduri și prin terenuri agricole;

FOND FUNCJAR ȘI PĂDURI PRIVATE

Legea nr.18/1991 - Legea fondului funciar, republicată;

Legea nr.169/1997 - pentru modificarea și completarea Legii fondului funciar nr. 18/1991;

Legea nr.1/2000 - pentru reconstituirea dreptului de proprietate asupra terenurilor agricole și celor forestiere, solicitate potrivit prevederilor Legii fondului funciar nr. 18/1991 și ale Legii nr. 169/1997;

Legea nr.247/2005 - privind reforma în domeniile proprietății și justiției, precum și unele măsuri adiacente;

Legea nr.213/1998 - privind proprietatea publică și regimul juridic al acesteia;

Legea nr.407/2006 - a vânătorii și a protecției fondului cinegetic;

PAZA ȘI PROTECȚIA PĂDURII

H.G. nr.1076/2009 - pentru aprobarea Regulamentului de pază a fondului forestier;

Legea nr.171/2010 - privind stabilirea și sancționarea contravențiilor silvice;

O.U.G nr.85/2006 - privind stabilirea modalităților de evaluare a pagubelor produse vegetației forestiere din păduri și din afara acestora;

O.G. nr.2/2001 - privind regimul juridic al contravențiilor;

Legea nr.295/2004 - republicată, privind regimul armelor și al munițiilor;

Legea nr.307/2006 - republicată, privind apărarea împotriva incendiilor;

O.M. nr.163/2007 - pentru aprobarea Normelor generale de apărare împotriva incendiilor;

O.M. nr.166/2010 - pentru aprobarea Dispozițiilor generale privind apărarea împotriva incendiilor la construcții și instalațiile aferente;



Contează pentru viitor!

**REGIA NAȚIONALĂ A PĂDURILOR – ROMSILVA
ADMINISTRAȚIA PARCULUI NATURAL PORȚILE DE FIER R.A.**

Str.Pamfil Șeicaru nr.3, Orșova, 225200, Mehedinți

ONRC: J25/194/2009 ; CUI: RO 25641582

E-mail: parc@drobeta.rosilva.ro; Pagina web: www.pnportiledefier.ro



INVESTIȚII, MECANIZARE

H.G. nr.264/2003 – republicată, privind stabilirea acțiunilor și categoriilor de cheltuieli, criteriilor, procedurilor și limitelor pentru efectuarea de plăți în avans din fonduri publice;

H.G. nr.273/1994 - pentru aprobarea Regulamentului privind recepția construcțiilor;

H.G. nr.406/2009 - pentru modificarea limitelor valorice privind competențele de aprobare a documentațiilor tehnico-economice ale obiectivelor de investiții noi;

Legea nr.10/1995 - republicată, privind calitatea în construcții;

H.G. nr.335/2011 - pentru modificarea limitelor valorice privind competențele de aprobare a documentațiilor tehnico-economice ale obiectivelor de investiții noi;

H.G. nr.653/2007 - privind aprobarea indicatorilor tehnico-economici ai obiectivelor de investiții cuprinse în "Proiectul privind amenajarea unor bazine hidrografice torențiale și reconstruirea unor drumuri forestiere în zonele de fond forestier cu risc major de inundabilitate din România";

ACHIZIȚII PUBLICE

Legea nr. 98/2016 - privind achizițiile publice;

Legea nr. 99/2016 - privind achizițiile sectoriale;

Legea nr. 100/2016 - privind concesiunile de lucrări și concesiunile de servicii;

Legea nr. 101/2016 - privind remediile și căile de atac în materie de atribuire a contractelor de achiziție publică, a contractelor sectoriale și a contractelor de concesiune de lucrări și concesiune de servicii, precum și pentru organizarea și funcționarea Consiliului Național de Soluționare a Contestațiilor;

H.G. nr.395/2016 - pentru aprobarea Normelor metodologice de aplicare a prevederilor referitoare la atribuirea contractului de achiziție publică/acordului-cadru din Legea nr. 98/2016 privind achizițiile publice;

H.G. nr.394/2016 - pentru aprobarea Normelor metodologice de aplicare a prevederilor referitoare la atribuirea contractului sectorial/acordului-cadru din Legea nr. 99/2016 privind achizițiile sectoriale;

O.U.G. nr.98/2017 - privind funcția de control ex ante al procesului de atribuire a contractelor/acordurilor-cadru de achiziție publică, a contractelor/acordurilor-cadru sectoriale și a contractelor de concesiune de lucrări și concesiune de servicii;

H.G. nr.867/2016 - pentru aprobarea Normelor metodologice de aplicare a prevederilor referitoare la atribuirea contractelor de concesiune de lucrări și concesiune de servicii din Legea nr. 100/2016 privind concesiunile de lucrări și concesiunile de servicii;

Legea nr.291/2022 - privind aprobarea Ordonanței Guvernului nr. 3/2021 pentru modificarea și completarea unor acte normative în domeniul achizițiilor publice;

ARII PROTEJATE ȘI CERTIFICAREA PĂDURILOR

O.U.G. nr.57/2007 - privind regimul ariilor naturale protejate, conservarea habitatelor naturale, a florei și faunei sălbatice;

O.U.G. nr.195/2005 - privind protecția mediului;



**REGIA NAȚIONALĂ A PĂDURILOR – ROMSILVA
ADMINISTRAȚIA PARCULUI NATURAL PORȚILE DE FIER R.A.**

Str.Pamfil Șeicaru nr.3, Orșova, 225200, Mehedinți

ONRC: J25/194/2009 ; CUI: RO 25641582

E-mail: parc@drobeta.rosilva.ro; Pagina web: www.pnportiledefier.ro



Contează pentru viitor!

- O.U.G. nr.139/2005** - privind administrarea pădurilor din România;
- O.U.G. nr.64/2009** - privind gestionarea financiară a instrumentelor structurale și utilizarea acestora pentru obiectivul convergență;
- O.U.G. nr.15/2010** - pentru modificarea și completarea Ordonanței de urgență a Guvernului nr. 196/2005 privind Fondul pentru mediu;
- Legea nr.5/2000** - privind aprobarea Planului de amenajare a teritoriului național - Secțiunea a III-a - zone protejate;
- H.G. nr.230/2003** - privind delimitarea rezervațiilor biosferei, parcurilor naționale și parcurilor naturale și constituirea administrațiilor acestora;
- H.G. nr.2151/2004** - privind instituirea regimului de arie naturală protejată pentru noi zone;
- H.G.1581/2005** - privind instituirea regimului de arie naturală protejată pentru noi zone;
- H.G. nr.1.217/2010** - privind instituirea regimului de arie naturală protejată pentru Parcul Natural Cefa;
- H.G. nr.1.076/2004** - privind stabilirea procedurii de realizare a evaluării de mediu pentru planuri și programe;
- H.G. nr.1.476/2002** - pentru aprobarea unor măsuri privind gospodărirea durabilă a pădurilor;
- H.G. nr.1284/2007** - privind declararea ariilor de protecție specială avifaunistică ca parte integrantă a rețelei ecologice europene Natura 2000 în România;
- O.M. nr. 552/2003** - privind aprobarea zonării interioare a parcurilor naționale și a parcurilor naturale, din punct de vedere al necesității de conservare a diversității biologice;
- O.M. nr. 1964/2007** - privind instituirea regimului de arie naturală protejată a siturilor de importanță comunitară, ca parte integrantă a rețelei ecologice europene Natura 2000 în România;

RESURSE UMANE

- Legea nr.53/2003** - Codul Muncii, republicat;
- O.M. nr.115/2002** - pentru aprobarea Regulamentului privind atribuțiile, constituirea și funcționarea comisiilor de încadrare și promovare a personalului silvic pe grade profesionale și gradații;
- Legea nr.52/2011** - republicată, privind exercitarea unor activități cu caracter ocazional desfășurate de zilieri;
- O.M. nr. 797/2018** - pentru aprobarea Regulamentului privind modelul uniformei de serviciu și a însemnelor distinctive ale personalului silvic;

SECURITATEA ȘI PROTECȚIA MUNCII

- Legea nr.319/2006** - Legea securității și sănătății în muncă;
- H.G. nr.1425/2006** - pentru aprobarea Normelor metodologice de aplicare a prevederilor Legii securității și sănătății în muncă nr. 319/2006;
- H.G. nr.1051/2006** - privind cerințele minime de securitate și sănătate pentru manipularea manuală a maselor care prezintă riscuri pentru lucrători, în special de afecțiuni dorsolombare;



REGIA NAȚIONALĂ A PĂDURILOR – ROMSILVA
ADMINISTRAȚIA PARCULUI NATURAL PORȚILE DE FIER R.A.

Str.Pamfil Șeicaru nr.3, Orșova, 225200, Mehedinți

ONRC: J25/194/2009 ; CUI: RO 25641582

E-mail: parc@drobeta.rosilva.ro; Pagina web: [www.pnportiledefier](http://www.pnportiledefier.ro)



Contează pentru viitor!

H.G. nr.1146/2006 - privind cerințele minime de securitate și sănătate pentru utilizarea în muncă de către lucrători a echipamentelor de muncă;

H.G. nr.1091/2006 - privind cerințele minime de securitate și sănătate pentru locul de muncă;

H.G. nr.971/2006 - privind cerințele minime pentru semnalizarea de securitate și/sau sănătate la locul de muncă;

H.G. nr.1048/2006 - republicată, privind cerințele minime de securitate și sănătate pentru utilizarea de către lucrători a echipamentelor individuale de protecție la locul de muncă;

H.G. nr.1028/2006 - privind cerințele minime de securitate și sănătate pentru utilizarea în muncă de către lucrători a echipamentelor de muncă;

O.M. nr.3/2007 - privind aprobarea Formularului pentru înregistrarea accidentului de muncă FIAM;

Legea nr.49/2006 - pentru aprobarea **O.U.G. nr.195/2002** privind circulația pe drumurile publice;

Legea nr.524/2004 - pentru modificarea și completarea Legii Societății Naționale de Cruce Roșie din România nr.139/1995;

H.G. nr. 355/2007 - privind supravegherea sănătății lucrătorilor;

Legea nr.333/2003 - privind paza obiectivelor, bunurilor, valorilor și protecția persoanelor;

O.M. nr.454/2003 - privind aprobarea Normelor tehnice pentru protecția pădurilor și a Îndrumărilor privind aplicarea Normelor tehnice pentru protecția pădurilor;

O.M. nr. 786/2005 - privind modificarea și completarea Ordinului ministrului administrației și internelor nr.712/2005 pentru aprobarea dispozițiilor generale privind instruirea salariaților în domeniul situațiilor de urgență;

O.U.G. nr. 96/2003 - privind protecția maternității la locurile de muncă;

Legea nr.307/2006 - privind apărarea împotriva incendiilor;

H.G. nr.580/2000 - pentru aprobarea Normelor metodologice de aplicare a prevederilor Ordonanței de urgență a Guvernului nr. 99/2000 privind măsurile ce pot fi aplicate în perioadele cu temperaturi extreme pentru protecția persoanelor încadrate în muncă;

Legea nr.448/2006 - republicată, privind protecția și promovarea drepturilor persoanelor cu handicap;

EVIDENȚA PATRIMONIULUI

H.G. nr.76/2011 - privind modificarea Hotărârii Guvernului nr. 1.705/2006 pentru aprobarea inventarului centralizat al bunurilor din domeniul public al statului;

O.M. nr.1718/2011 - pentru aprobarea Precizărilor privind întocmirea și actualizarea inventarului centralizat al bunurilor din domeniul public al statului;

H.G. 53/2011 - pentru aprobarea Normelor metodologice de aplicare a Legii nr. 255/2010 privind exproprierea pentru cauză de utilitate publică, necesară realizării unor obiective de interes național, județean și local;

Legea nr.192/2010 - privind trecerea unor drumuri forestiere, a căilor ferate forestiere și a lucrărilor de corectare a torenților din domeniul public al statului și din administrarea Regiei Naționale a Pădurilor - Romsilva în domeniul public al unor unități administrativ-teritoriale și în administrarea consiliilor locale ale acestora;



**REGIA NAȚIONALĂ A PĂDURILOR – ROMSILVA
ADMINISTRAȚIA PARCULUI NATURAL PORȚILE DE FIER R.A.**

Str.Pamfil Șeicaru nr.3, Orșova, 225200, Mehedinți

ONRC: J25/194/2009 ; CUI: RO 25641582

E-mail: parc@drobeta.rosilva.ro; Pagina web: www.pnportiledefier.ro



Contează pentru viitor!

H.G. nr.1344/2010 - privind actualizarea valorilor de inventar ale bunurilor aflate în domeniul public al statului și în administrarea Ministerului Mediului și Pădurilor, prin Regia Națională a Pădurilor - Romsilva, înregistrate în anexa nr. 12 la Hotărârea Guvernului nr. 1.705/2006 pentru aprobarea inventarului centralizat al bunurilor din domeniul public al statului;

O.G. nr.112/2000 - pentru reglementarea procesului de scoatere din funcțiune, casare și valorificare a activelor corporale care alcătuiesc domeniul public al statului și al unităților administrativ-teritoriale;

Legea nr.7/1996 – republicată, Legea cadastrului și a publicității imobiliare;

RELAȚII PUBLICE

Legea nr.544/2001 - privind liberul acces la informațiile de interes public;

O.G. nr.27/2002 - privind reglementarea activității de soluționare a petițiilor;



Contează pentru viitor!

REGIA NAȚIONALĂ A PĂDURILOR – ROMSILVA
RNP ROMSILVA-ADMINISTRAȚIA PARCULUI NATURAL PORȚILE DE FIER R.A.
 Suprafața ariilor naturale protejate administrate: 128.196 ha

ORGANIGRAMĂ

Aprobat prin Hotărârea Consiliului de Administrație
 Al Regiei Naționale Pădurilor-Romsilva
 Nr.21 din data de 12.12.2024

DIRECTOR,
Marian JIPLEA

NR. PERSONAL	
Aparat	7
Teren	17
TOTAL	24

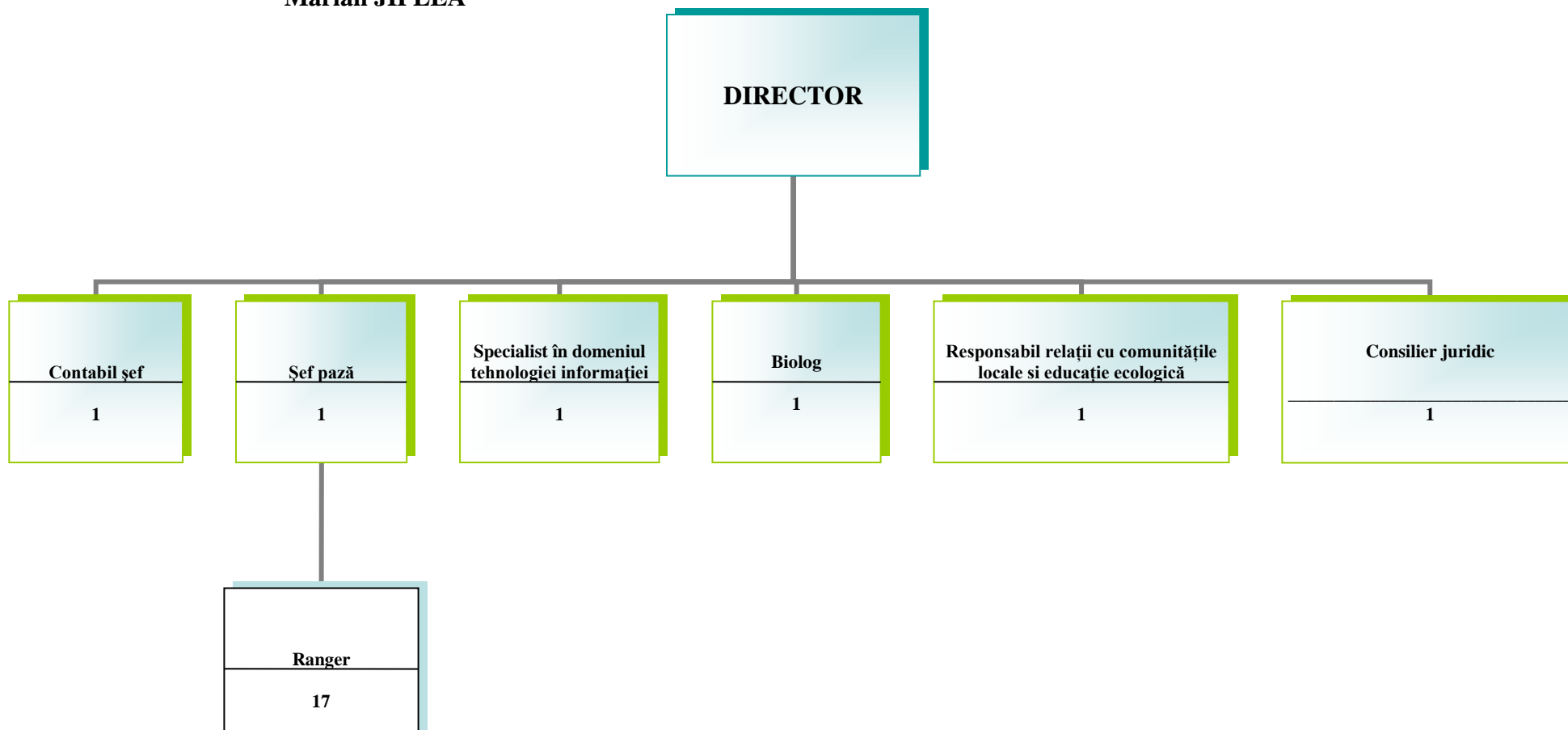



Contează pentru viitor!

REGIA NAȚIONALĂ A PĂDURILOR – ROMSILVA ADMINISTRAȚIA PARCULUI NATURAL PORȚILE DE FIER R.A.

Str.Pamfil Șeicaru nr.3, Orșova, 225200, Mehedinți

ONRC: J25/194/2009 ; CUI: RO 25641582

Tel. (40)-252-360-511; Fax: (40)-252-360-511

E-mail: parc@drobeta.rosilva.ro; Pagina web: www.pnportiledefier.ro



ATRIBUȚIILE PERSONALULUI :

1. Contabil șef:

- Evidența financiar contabilă a Administrației Parcului Natural Portile de Fier;
- Evidența financiar contabilă a proiectelor cu fonduri europene, implementate în cadrul ariei protejate;
- Investiții;

2.Sef paza:

- Paza ariei protejate;
- Securitate și sănătate în munca;
- Implementare proiecte cu fonduri europene;
- Mecanizare;
- Turism;

3.Specialist în domeniul educației ecologice

- Relații comunități locale;
- Educație ecologică;
- Implementare proiecte cu fonduri europene.

4.Specialist științele vieții:

- Biodiversitate;
- Implementare proiecte fonduri europene.

5.Specialist în tehnologia informației:

- Administrarea serviciilor de rețea și asigurarea bunei întrețineri a acestora;
- Administrarea paginii web;
- Întocmirea de aplicații software;
- Transmitere date format electronic;
- Implementare proiecte fonduri europene;
- Secretariat;
- Achiziții;

6.Consilier juridic:

- Reprezentarea unității în fața instanțelor, autorităților publice, persoanelor fizice și juridice de orice fel;
- Control financiar preventiv;

7.Rangeri:

- Paza ariei protejate;
- Turism;
- Relații cu comunitățile locale;
- Educație ecologică;
- Monitorizare specii, habitate și peisaj;
- Participarea la implementarea proiectelor cu fonduri europene.



Contează pentru viitor!

**REGIA NAȚIONALĂ A PĂDURILOR – ROMSILVA
ADMINISTRAȚIA PARCULUI NATURAL
PORȚILE DE FIER R.A.**

Str.Pamfil Șeicaru nr.3, Orșova, 225200, Mehedinți

ONRC: J25/194/2009 ; CUI: RO 25641582

Tel. (40)-252-360-511; Fax: (40)-252-360-511

E-mail: parc@drobeta.rosilva.ro; Pagina web: www.pnportiledefier.ro



PROGRAMUL DE FUNCȚIONARE:

LUNI – JOI	08:00 – 16:30
VINERI	08:00 – 14:00

PROGRAMUL DE AUDIENȚE

al directorului Administrației Parcului Natural Porțile de Fier:

DIRECTOR – ing. Marian Jiplea – Luni între orele 10:00 și 12:00.

Audiențele au loc în fiecare zi de **luni**, între orele **10⁰⁰ și 12⁰⁰** la Centrul de Vizitare al Parcului Natural Porțile de Fier din str. Pamfil Șeicaru, nr. 3, municipiul Orșova, județul Mehedinți.

Înscrierea în audiență se poate face în fiecare zi, de luni până joi între orele 08⁰⁰ și 16³⁰ iar vineri între orele 08⁰⁰ și 14⁰⁰ la numărul de telefon 0252/360511, la sediul instituției menționat mai sus, sau în scris, prin adresă trimisă prin poștă sau la email: parc@drobeta.rosilva.ro.



Contează pentru viitor!

**REGIA NAȚIONALĂ A PĂDURILOR – ROMSILVA
ADMINISTRAȚIA PARCULUI NATURAL
PORȚILE DE FIER R.A.**

Str.Pamfil Șeicaru nr.3, Orșova, 225200, Mehedinți

ONRC: J25/194/2009 ; CUI: RO 25641582

Tel. (40)-252-360-511; Fax: (40)-252-360-511

E-mail: parc@drobeta.rosilva.ro; Pagina web: www.pnportiledefier.ro



Anexa 3

**Numele și prenumele persoanelor din conducerea Administrației Parcului Natural
Porțile de Fier și ale funcționarului responsabil
cu difuzarea informațiilor publice**

DIRECTOR – JIPLEA Marian Constantin

CONTABIL ȘEF – PREDA Alexandru Dumitru

RESPONSABIL CU DIFUZAREA INFORMAȚIILOR PUBLICE – Ing.BARATKY Felix



Contează pentru viitor!

**REGIA NAȚIONALĂ A PĂDURILOR – ROMSILVA
ADMINISTRAȚIA PARCULUI NATURAL
PORȚILE DE FIER R.A.**

Str.Pamfil Șeicaru nr.3, Orșova, 225200, Mehedinți

ONRC: J25/194/2009 ; CUI: RO 25641582

Tel. (40)-252-360-511; Fax: (40)-252-360-511

E-mail: parc@drobeta.rosilva.ro; Pagina web: www.pnportiledefier.ro



Anexa 4

**COORDONATELE DE CONTACT
ale Administrației Parcului Natural Porțile de Fier**

DENUMIREA: RNP Romsilva-Administrația Parcului Natural Porțile de Fier RA

SEDIUL SOCIAL: Str.Pamfil Șeicaru nr.3, municipiul Orșova, jud. Mehedinți

TELEFON: 0252/360511

FAX: 0252/360511

ADRESA DE EMAIL: parc@drobeta.rosilva.ro

PAGINA DE INTERNET: www.pnportiledefier.ro



Contează pentru viitor!

REGIA NAȚIONALĂ A PĂDURILOR – ROMSILVA ADMINISTRAȚIA PARCULUI NATURAL PORȚILE DE FIER R.A.

Str.Pamfil Șeicaru nr.3, Orșova, 225200, Mehedinți

ONRC: J25/194/2009 ; CUI: RO 25641582

Tel. (40)-252-360-511; Fax: (40)-252-360-511

E-mail: parc@drobeta.rosilva.ro; Pagina web: www.pnportiledefier.ro



Anexa 5

I.SURSELE FINANCIARE PENTRU INVESTIȚII:

- surse proprii;
- surse bugetare;
- fonduri europene.

II.BUGETUL DE VENITURI SI CHELTUIELI,

pentru anul 2024- realizat



APN PORTILE DE FIER RA

Anexa 1

Situatia indicatorilor realizati la data de 31.12.2024

mii lei

0	1	INDICATORI	Nr. rd.	BVC 2024		Realizat 2024		8=6/4*100	9=7/5*100
				RNP + SURSE PROPRII	FONDURI EUROPENE	RNP + SURSE PROPRII	FONDURI EUROPENE		
I.		VENITURI TOTALE	1	3.939,0	387,0	3.612,0	253,0	91,7	65,4
	1	Venituri din exploatare, din care:	2	3.939,0	387,0	3.612,0	253,0	91,7	65,4
		- cifra de afaceri, din care:	3	3.869,0	0,0	3.530,0	0,0	91,2	#DIV/0!
		- venituri din servicii prestate catre RNP	4	3.571,0	0,0	3.405,0	0,0	95,4	#DIV/0!
	2	Venituri financiare	5	0,0	0,0	0,0	0,0	#DIV/0!	#DIV/0!
II.		CHELTUIELI TOTALE	6	3.939,0	387,0	3.612,0	253,0	91,7	65,4
	1	Cheltuieli de exploatare, din care:	7	3.939,0	387,0	3.612,0	253,0	91,7	65,4
		A. cheltuieli cu bunuri si servicii, din care:	8	849,0	185,0	659,0	5,0	77,6	2,7
		B. cheltuieli cu impozite, taxe si varsaminte asimilate	9	25,0	0,0	21,0	0,0	84,0	#DIV/0!
		C. cheltuieli cu personalul, din care:	10	2.942,0	34,0	2.817,0	0,0	95,8	0,0
		C1 ch. cu salariile	11	2.640,0	34,0	2.566,0	0,0	97,2	0,0
		C2 bonusuri	12	237,0	0,0	192,0	0,0	81,0	#DIV/0!
		C3 alte cheltuieli cu personalul, din care:	13	0,0	0,0	0,0	0,0	#DIV/0!	#DIV/0!
		cheltuieli cu plati compensatorii aferente disponibilizarilor de personal	14	0,0	0,0	0,0	0,0	#DIV/0!	#DIV/0!
		C4 cheltuieli aferente contractului de mandat	15	0,0	0,0	0,0	0,0	#DIV/0!	#DIV/0!
		C5 cheltuieli cu contributiile datorate de angajator	16	65,0	0,0	59,0	0,0	90,8	#DIV/0!
		D. alte cheltuieli de exploatare	17	123,0	168,0	115,0	248,0	93,5	147,6
	2	Cheletuieli financiare	18	0,0	0,0	0,0	0,0	#DIV/0!	#DIV/0!
III.		REZULTATUL BRUT (profit/pierdere)	19	0,0	0,0	0,0	0,0	#DIV/0!	#DIV/0!



Contabil sef,
ec. Alexandru Preda





Contează pentru viitor!

**REGIA NAȚIONALĂ A PĂDURILOR – ROMSILVA
ADMINISTRAȚIA PARCULUI NATURAL
PORȚILE DE FIER R.A.**

Str.Pamfil Șeicaru nr.3, Orșova, 225200, Mehedinți

ONRC: J25/194/2009 ; CUI: RO 25641582

Tel. (40)-252-360-511; Fax: (40)-252-360-511

E-mail: parc@drobeta.rosilva.ro; Pagina web: www.pnportiledefier.ro



Anexa 6

**PLANUL ANUAL DE LUCRU REALIZAT
2024**

I. DATE GENERALE			
Contract de administrare (autoritate/RNP):	4966/03.10.2024 ; 11973/03.10.2024		
ANANP/APN:	4966/03.10.2024 ; 5062 / 03.10.2024		
Suprafața totală administrată:	<i>ha</i>	128,196	<i>din care:</i>
	<i>ha</i>	128,196	Parcul Natural Porțile de Fier
	<i>ha</i>	124,923	ROSCI 0206 Porțile de Fier
	<i>ha</i>	10,124	ROSPA 0026 Cursul Dunării Baziaș-Porțile de Fier;
	<i>ha</i>	118,142	ROSPA 0080 Munții Almăjului-Locvei
Desemnări:	<i>ha</i>	128,196	RAMSAR
	<i>ha</i>	0	sit Patrimoniu Mondial UNESCO
	<i>ha</i>	0	Rezervație a Biosferei (MAB UNESCO)
Suprafața ZPS:	<i>ha</i>	0	
Suprafața ZPI:	<i>ha</i>	13,952	
Personal (organigramă):	<i>nr.</i>	24	din care 17



REGIA NAȚIONALĂ A PĂDURILOR – ROMSILVA
ADMINISTRAȚIA PARCULUI NATURAL
PORTILE DE FIER R.A.

Str.Pamfil Șeicaru nr.3, Orșova, 225200, Mehedinți

ONRC: J25/194/2009 ; CUI: RO 25641582

Tel. (40)-252-360-511; Fax: (40)-252-360-511

E-mail: parc@drobeta.rosilva.ro; Pagina web: www.pnportiledefier.ro



Contează pentru viitor!

				rang eri:
din care: vacante	<i>nr.</i>		3	din care: 3 rangeri
Suprafață/ranger	<i>ha</i>		7,541	
Buget alocat (a.c)	<i>mii lei</i>		3,939	prevăzut BVC
din care: ch. cu personalul	<i>mii lei</i>		2,942	75%

II. ACTIVITĂȚI DESFĂȘURATE - PAL

Nr. crt.	Descriere activitate	Indicator			Observații
		U.M.	Prevăzut/ an	Realizat/ lună raportare	
P1. MANAGEMENTUL BIODIVERSITĂȚII					
1.1.	Inventariere și cartare				
1.1.1	Acțiuni inventariere/identificare specii floră	<i>nr.</i>	20	25	au fost realizate activități de identificare a speciilor de plante care sunt incluse în formularul standard al sitului ROSCI0206, însă nu au fost identificate în arealul parcului. Suplimentar față de ceea ce am propus au mai fost 5 activități derulate cu cadre universitare care au venit în practică cu studenții și care s-au oferit să ajute la reidentificarea speciei. În schimb, a fost identificată o specie nouă pentru teritoriul PNPF - <i>Daphnea blagayana</i> ,



Contează pentru viitor!

REGIA NAȚIONALĂ A PĂDURILOR – ROMSILVA
ADMINISTRAȚIA PARCULUI NATURAL
PORTILE DE FIER R.A.

Str.Pamfil Șeicaru nr.3, Orșova, 225200, Mehedinți

ONRC: J25/194/2009 ; CUI: RO 25641582

Tel. (40)-252-360-511; Fax: (40)-252-360-511

E-mail: parc@drobeta.rosilva.ro; Pagina web: www.pnportiledefier.ro



				<i>element montan, la cea mai mică altitudine din țară, așa cum este cunoscut până în acest moment (pe Valea Teiului, sub culmea Golefului)</i>
1.1.2	Acțiuni inventariere/identificare specii faună	nr.	20	<i>Au fost realizate activități de identificare a speciilor de nevertebrate incluse în formularul standard al sitului Natura2000. Suplimentar față de ceea ce a fost propus au fost realizate activități împreună cu cadre didactice sau cercetători de la universități care au venit cu studenții în practică sau au avut alte activități specifice în arealul PNPF și care nu au fost anticipate la începutul anului. Eriogaster catax a fost căutat atât în stadiul larvar, în martie-aprilie-mai, cât și în stadiul de adult, la capcana luminoasă în lunile septembrie-octombrie. nu a fost identificat. în schimb în</i>



REGIA NAȚIONALĂ A PĂDURILOR – ROMSILVA
ADMINISTRAȚIA PARCULUI NATURAL
PORTILE DE FIER R.A.

Str.Pamfil Șeicaru nr.3, Orșova, 225200, Mehedinți

ONRC: J25/194/2009 ; CUI: RO 25641582

Tel. (40)-252-360-511; Fax: (40)-252-360-511

E-mail: parc@drobeta.rosilva.ro; Pagina web: www.pnportiledefier.ro



Contează pentru viitor!

						<i>timpul activităților de inventariere cu ajutorul capcanelor, a fost identificată o specie nouă pentru țară, respectiv Athetis hospes, familia Noctuidae.</i>
1.1.3	Acțiuni inventariere/identificare habitate naturale	<i>nr.</i>	0	0		
1.1.4	Specii floră cu distribuție cartată	<i>nr.</i>	0	0		
1.1.5	Specii faună cu distribuție cartată	<i>nr.</i>	0	0		
1.1.6	Habitat naturale cartate	<i>nr.</i>	0	0		
1.1.7	Tipuri peisaje identificate	<i>nr.</i>	0	0		
1.1.8	Zone de cuibărit /cuiburi specii păsări identificate și cartate	<i>nr.</i>	0	0		
1.1.9	Areale afectate de procese naturale/antropice (<i>avalanșe, eroziune, alunecări de teren, incendii, poluări etc.</i>) cartate	<i>nr.</i>	0	34		<i>Incendii in anul 2024</i>
1.1.10	Acțiuni de inventariere a speciilor invazive	<i>nr.</i>	0	0		



Contează pentru viitor!

REGIA NAȚIONALĂ A PĂDURILOR – ROMSILVA ADMINISTRAȚIA PARCULUI NATURAL PORȚILE DE FIER R.A.

Str.Pamfil Șeicaru nr.3, Orșova, 225200, Mehedinți

ONRC: J25/194/2009 ; CUI: RO 25641582

Tel. (40)-252-360-511; Fax: (40)-252-360-511

E-mail: parc@drobeta.rosilva.ro; Pagina web: www.pnportiledefier.ro



1.1.11	Specii invazive cu distribuție cartată	<i>nr.</i>	0	0	
1.2.	Monitorizare stare de conservare				
1.2.1	Specii de floră monitorizate	<i>nr.</i>	9	9	
1.2.2	Specii de faună monitorizate	<i>nr.</i>	64	64	
1.2.3	Habitate naturale monitorizate	<i>nr.</i>	0	0	
1.2.4	Tipuri de peisaje monitorizate	<i>nr.</i>	10	10	
1.2.5	Specii invazive monitorizate	<i>nr.</i>	3	3	
1.2.6	Surse de poluare monitorizate	<i>nr.</i>	2	2	
1.2.7	Suprafețe cu atacuri de Ipidae monitorizate	<i>ha</i>	0	0	
1.2.8	Studii specifice elaborate	<i>nr.</i>	0	0	
1.3.	Pază, implementare reglementări și măsuri specifice de protecție				
1.3.1	Acțiuni de patrulare și/sau control pentru prevenire/combateră faptele ilegale	<i>nr.</i>	1,128	1130	<i>Au fost programate în plus 2 acțiuni</i>
1.3.2	Acțiuni de patrulare și/sau control realizate cu autorități cu competențe de control	<i>nr.</i>	180	180	
1.3.3	Activități/planuri/proiecte reglementate	<i>nr.</i>	320	186	<i>Numărul solicitărilor a fost mai mic decât media solicitărilor ultimilor 2 ani</i>
1.3.4	Unități amenajistice analizate în vederea emiterii condițiilor specifice la punerea în valoare/exploatarea masei lemnoase	<i>nr.</i>	40	41	<i>Numărul solicitărilor ocoalelor silvice a fost mai mare decât numărul prognozat</i>



REGIA NAȚIONALĂ A PĂDURILOR – ROMSILVA
ADMINISTRAȚIA PARCULUI NATURAL
PORTILE DE FIER R.A.

Str.Pamfil Șeicaru nr.3, Orșova, 225200, Mehedinți

ONRC: J25/194/2009 ; CUI: RO 25641582

Tel. (40)-252-360-511; Fax: (40)-252-360-511

E-mail: parc@drobeta.rosilva.ro; Pagina web: www.pnportiledefier.ro



Contează pentru viitor!

1.3.5	Acțiuni de verificare a respectării condițiilor prevăzute prin avize/acorduri	nr.	180	180	
1.3.6	Acțiuni de verificare a respectării măsurilor de management specifice (ex. începerea pășunatului după....)	nr.	4	4	
1.3.7	Participare la acțiuni de evaluare a speciilor de interes cinegetic	nr.	60	51	Numărul solicitărilor gestionarilor fondurilor cinegetice a fost mai mic decât numărul prognozat
1.3.8	Materializare/refacere în teren a limitelor AP/zonării parcului	km	0	0	
1.3.9	Amenajamente silvice identificate pentru actualizare în vederea armonizării cu prevederile planului de management și informarea administratorului fondului forestier	nr.	0	0	
1.3.10	Infrastructură de prevenție realizată (bariere, porți, grilaje etc.)	nr.	0	0	
1.3.11	Protocol de colaborare încheiat cu autorități cu competențe de control (jandarmerie, inspectorate județene de poliție, GNM, GF etc.)	nr.	0	0	
1.4.	Managementul datelor				
1.4.1	Actualizarea bazei de date GIS - nr. layere	nr.	20	20	Pentru proiect revizuire PM PNPf
1.4.2	Hărți tematice create/actualizate	nr.	8	66	S-au reactualizat hărțile de la proiectul de revizuire PM PNPf



REGIA NAȚIONALĂ A PĂDURILOR – ROMSILVA
ADMINISTRAȚIA PARCULUI NATURAL
PORTILE DE FIER R.A.

Str.Pamfil Șeicaru nr.3, Orșova, 225200, Mehedinți

ONRC: J25/194/2009 ; CUI: RO 25641582

Tel. (40)-252-360-511; Fax: (40)-252-360-511

E-mail: parc@drobeta.rosilva.ro; Pagina web: www.pnportiledefier.ro



Contează pentru viitor!

1.4.3	Imagini foto stocate	<i>nr.</i>	1680	560 0	<i>S-au colectat lunar de la rangeri</i>
1.4.4	Specii de floră cu bază de date completată ca urmare a monitorizării	<i>nr.</i>	8	9	
1.4.5	Specii de faună cu bază de date completată ca urmare a monitorizării	<i>nr.</i>	64	9	
1.4.6	Habitatate naturale cu bază de date completată ca urmare a monitorizării	<i>nr.</i>	0	64	
1.4.7	Actualizare bază de date: tip de proprietate și categorii de folosință a terenurilor de pe raza suprafeței administrată	<i>%</i>	0	0	
1.4.8	Construcții existente în afara zonelor de dezvoltare durabilă cu fișă întocmită	<i>nr.</i>	0	0	
1.4.9	Acțiuni de monitorizare vizualizări/accesări pagină web	<i>nr.</i>	12	12	
1.5.	Reintroducere specii dispărute				
1.5.1	Studii elaborate pentru reintroducere specii dispărute	<i>nr.</i>	0	0	
1.5.2	Acțiuni realizate cu privire la reintroducerea de specii	<i>nr.</i>	20	20	<i>reprezintă de fapt instalarea de cuiburi de dumbrveancă și barza albă.</i>
1.6.	Reconstrucție ecologică				
1.6.1	Suprafață habitatate naturale identificate în vederea reconstrucției ecologice (<i>ex.: restaurare zone umede, combatere specii invazive etc.</i>)	<i>ha</i>	0	0	



REGIA NAȚIONALĂ A PĂDURILOR – ROMSILVA
ADMINISTRAȚIA PARCULUI NATURAL
PORTILE DE FIER R.A.

Str.Pamfil Șeicaru nr.3, Orșova, 225200, Mehedinți

ONRC: J25/194/2009 ; CUI: RO 25641582

Tel. (40)-252-360-511; Fax: (40)-252-360-511

E-mail: parc@drobeta.rosilva.ro; Pagina web: www.pnportiledefier.ro



Contează pentru viitor!

1.6.2	Suprafață terenuri degradate identificate (<i>halde de steril, suprafețe afectate de eroziune etc.</i>)	ha	0	0	
1.6.3	Suprafață reconstruită ecologic	ha	0	0	
1.6.4	Suprafață reconstruită ecologic monitorizată	ha	0	0	
P2. TURISM					
2.1.	Infrastructura de vizitare				
2.1.1	Infrastructură de vizitare/informare realizată/amenajată (<i>centru de vizitare, punct de informare, refugii, infochișcure, observatoare faună etc.</i>)	nr.	0	0	
2.1.2	Infrastructură de vizitare/informare reparate/întreținute (<i>centru de vizitare, punct de informare, refugii, infochișcure, observatoare faună etc.</i>)	nr.	1	0	
2.1.3	Panouri informative amplasate	nr.	0	0	
2.1.4	Panouri informative întreținute/reparate	nr.	0	0	
2.1.5	Trasee turistice amenajate	nr.	0	0	
2.1.6	Lungime trasee turistice întreținute	km	160	160	
2.1.7	Trasee/poteci tematice amenajate	nr.	0	0	
2.1.8	Lungime trasee/poteci tematice întreținute	km	4	8	



REGIA NAȚIONALĂ A PĂDURILOR – ROMSILVA
ADMINISTRAȚIA PARCULUI NATURAL
PORTILE DE FIER R.A.

Str.Pamfil Șeicaru nr.3, Orșova, 225200, Mehedinți

ONRC: J25/194/2009 ; CUI: RO 25641582

Tel. (40)-252-360-511; Fax: (40)-252-360-511

E-mail: parc@drobeta.rosilva.ro; Pagina web: www.pnportiledefier.ro



Contează pentru viitor!

2.1.9	Trasee cicloturism/ecvestru amenajate	<i>nr.</i>	0	0	
2.1.10	Lungime trasee cicloturism/ecvestru întreținute	<i>km</i>	0	0	
2.1.11	Locuri de campare amenajate	<i>nr.</i>	0	0	
2.1.12	Acțiuni de întreținere locuri de campare	<i>nr.</i>	0	0	
2.1.13	Puncte de belvedere și popas amenajate	<i>nr.</i>	0	0	
2.1.14	Acțiuni de întreținere puncte de belvedere și popas	<i>nr.</i>	0	0	
2.1.15	Acțiuni de igienizare/ecologizare	<i>nr.</i>	45	47	<i>Au fost programate în plus 2 acțiuni</i>
2.2.	Servicii, facilități de vizitare și promovarea turismului				
2.2.1	Categorii de materiale de promovare elaborate (<i>album, ghid, hărți, poster, pliant, atlas, film, broșuri etc.</i>)	<i>nr.</i>	4	4	
2.2.2	Asigurare servicii de cazare (<i>nopti cazare/om</i>)	<i>nr.</i>	0	0	
2.2.3	Acțiuni de ghidare/însoțire a vizitatorilor	<i>nr.</i>	450	503	<i>Numărul solicitărilor venite de la vizitatori a fost mai mare decât numărul prognozat</i>
2.2.4	Unități de cazare și servire cu fișe întocmite	<i>nr.</i>	0	0	
2.3.	Managementul vizitatorilor				
2.3.1	Ghid reguli de vizitare actualizat și postat pe pagina web	<i>1/0</i>	0	0	



REGIA NAȚIONALĂ A PĂDURILOR – ROMSILVA
ADMINISTRAȚIA PARCULUI NATURAL
PORTILE DE FIER R.A.

Str.Pamfil Șeicaru nr.3, Orșova, 225200, Mehedinți

ONRC: J25/194/2009 ; CUI: RO 25641582

Tel. (40)-252-360-511; Fax: (40)-252-360-511

E-mail: parc@drobeta.rosilva.ro; Pagina web: www.pnportiledefier.ro



Contează pentru viitor!

2.3.2	Acțiuni de monitorizare vizitatori prin observații directe pe teren	nr.	180	183	Au fost programate în plus 3 acțiuni
2.3.3	Chestionare aplicate vizitatorilor	nr.	0	0	
2.3.4	Raport/studiu monitorizare impact turism elaborat	1/0	1	1	
P3. CONȘTIENTIZARE, CONSERVARE TRADIȚII ȘI COMUNITĂȚI LOCALE					
3.1.	Tradiții și comunități				
3.1.1	Obiective de patrimoniu cultural inventariate	nr.	0	0	
3.1.2	Manifestări locale tradiționale/folclorice identificate și descrise	nr.	0	0	
3.1.3	Unități de învățământ ce funcționează pe raza UAT-urilor care se suprapun cu AP inventariate	nr.	0	0	
3.1.4	Participare la evenimente culturale și tradiționale	nr.	10	11	
3.1.5	Acțiuni de promovare a arhitecturii tradiționale	nr.	1	1	
3.1.6	Acțiuni de promovare a agriculturii ecologice	nr.	1	1	
3.1.7	Acțiuni de promovare a produselor locale	nr.	3	5	Participare cu mai multe tipuri de produse tradiționale la evenimente Ziua PNPF, Ziua Parcurilor, Ziua Mediului,
3.2.	Conștientizare și comunicare				
3.2.1	Acțiuni de conștientizare organizate	nr.	180	180	



Contează pentru viitor!

REGIA NAȚIONALĂ A PĂDURILOR – ROMSILVA ADMINISTRAȚIA PARCULUI NATURAL PORȚILE DE FIER R.A.

Str.Pamfil Șeicaru nr.3, Orșova, 225200, Mehedinți

ONRC: J25/194/2009 ; CUI: RO 25641582

Tel. (40)-252-360-511; Fax: (40)-252-360-511

E-mail: parc@drobeta.rosilva.ro; Pagina web: www.pnportiledefier.ro



3.2.2	Buletin informativ elaborat și publicat	<i>nr.</i>	1	1	
3.2.3	Evenimente organizate (<i>Ziua Europeană a Parcurilor/ Parcului, Ziua Zonelor Umede etc.</i>)	<i>nr.</i>	2	2	
3.2.4	Participare la simpozioane, întâlniri tematice, conferințe, manifestări în țară și străinătate	<i>nr.</i>	2	6	<i>Participare la diverse evenimente Ziua PNPF, Ziua Parcurilor, Ziua Mediului, ziua PNDjerdap, precum întâlniri tematice ale biologilor din cadrul ariilor protejate</i>
3.2.5	Articole publicate în mass-media	<i>nr.</i>	4	4	
3.2.6	Interviuri în mass-media	<i>nr.</i>	5	14	<i>Au fost acordate interviuri la posturile locale/naționale mass media cu privire la: managementul ariei naturale protejate , incendiile din arealul parcului situate in uat Svinița , Moldova Nouă, Pojejena, Ilovița, Sichevița, Orsova, precum si mediatizarea obiectivelor de interes turistic</i>
3.2.7	Postări pe pagina de Facebook a parcului	<i>nr.</i>	120	122	<i>Postarea pe pagina de facebook a parcului a diverselor activitati /evenimente din arealul PNPF si cele desfășurate de RNP Romsilva si unitațile silvice.</i>
3.3.	Educație ecologică				



REGIA NAȚIONALĂ A PĂDURILOR – ROMSILVA
ADMINISTRAȚIA PARCULUI NATURAL
PORTILE DE FIER R.A.

Str.Pamfil Șeicaru nr.3, Orșova, 225200, Mehedinți

ONRC: J25/194/2009 ; CUI: RO 25641582

Tel. (40)-252-360-511; Fax: (40)-252-360-511

E-mail: parc@drobeta.rosilva.ro; Pagina web: www.pnportiledefier.ro



Contează pentru viitor!

3.3.1	Concursuri tematice/tabere organizate	nr.	4	6	Cu ocazia evenimentului Zilele PNPf , la solicitarea unităților de învățământ pentru minitaberele de copii cu desfășurarea de activități specifice privind protecția mediului și cunoașterea ariei naturale protejate.
3.3.2	Acțiuni de educație ecologică realizate	nr.	100	164	Educația ecologică realizată atât în unitățile de învățământ din arealul PNPf cât și la Centrul de Vizitare al parcului în perioadele școlare și în vacanțe.
3.3.3	Categorii de materiale pentru educație ecologică realizate (album, ghid, poster, atlas, film, broșură, pliant, afiș, flyer, revistă etc.)	nr.	4	4	
3.3.4	Manual de educație ecologică realizat	1/0	0	0	
P4. MANAGEMENT ȘI ADMINISTRARE					
4.1.	Echipament și infrastructură de funcționare				
4.1.1	Persoane dotate cu echipament vestimentar, de protecție	nr.	21	20	Un angajat umează să se pensioneze în anul 2025
4.1.2	Mijloace auto achiziționate	nr.	0	0	
4.1.3	Dotări IT, inclusiv soft-uri achiziționate	nr.	0	0	
4.1.4	Echipe de comunicare achiziționate	nr.	0	0	



REGIA NAȚIONALĂ A PĂDURILOR – ROMSILVA
ADMINISTRAȚIA PARCULUI NATURAL
PORTILE DE FIER R.A.

Str.Pamfil Șeicaru nr.3, Orșova, 225200, Mehedinți

ONRC: J25/194/2009 ; CUI: RO 25641582

Tel. (40)-252-360-511; Fax: (40)-252-360-511

E-mail: parc@drobeta.rosilva.ro; Pagina web: www.pnportiledefier.ro



Contează pentru viitor!

4.1.5	Echipamente de monitorizare achiziționate (<i>binoclu, aparat foto, camere supraveghere etc.</i>)	<i>nr.</i>	0	0	
4.2.	Personal conducere, coordonare, administrare				
4.2.1	Întâlniri Consiliul Științific organizate	<i>nr.</i>	2	2	
4.2.2	Întâlniri Consiliul Consultativ de Administrare organizate	<i>nr.</i>	2	2	
4.2.3	Ședințe Comitet Director organizate	<i>nr.</i>	12	12	
4.2.4	Rapoarte de activitate analizate în CD	<i>nr.</i>	240	240	
4.2.5	Rapoarte lunare de activitate întocmite și aprobate	<i>nr.</i>	12	12	
4.2.6	Raport anual de activitate întocmit, aprobat în CȘ și transmis autorității	<i>nr.</i>	1	1	
4.2.7	Dosare de achiziții întocmire	<i>nr.</i>	10	10	
4.2.8	Ațiuni de validare a raportărilor prin aplicația FIMS	<i>nr.</i>	240	240	
4.2.9	Proiecte depuse, individual și/sau în parteneriat, în vederea accesării de fonduri externe (<i>Life, INTERREG, POIM, SEE/EEA etc.</i>)	<i>nr.</i>	1	1	
4.2.10	Ore aferente serviciilor specifice Centrului de vizitare	<i>nr.</i>	2880	2712	<i>Nu s-a efectuat ghidarea vizitatorilor la CV al PNPF în 21 zile din perioada sărbătorilor(Paște, Crăciun, Anul Nou, Boboteaza, Sf.Ion</i>
4.2.11	Voluntari implicați în managementul AP	<i>nr.</i>	10	10	



REGIA NAȚIONALĂ A PĂDURILOR – ROMSILVA
ADMINISTRAȚIA PARCULUI NATURAL
PORTILE DE FIER R.A.

Str.Pamfil Șeicaru nr.3, Orșova, 225200, Mehedinți

ONRC: J25/194/2009 ; CUI: RO 25641582

Tel. (40)-252-360-511; Fax: (40)-252-360-511

E-mail: parc@drobeta.rosilva.ro; Pagina web: www.pnportiledefier.ro



Contează pentru viitor!

4.2.12	Parteneriate/acorduri încheiate cu terți în vederea implementării de activități (<i>cercetare, turism, educație ecologică etc.</i>) și în curs de implementare	<i>nr.</i>	11	22	<i>S-au încheiat cu unitati invatamânt, unitați cazare și U.A.T.</i>
4.3.	Documente strategice și de planificare	<i>1 (da)/ 0(nu)</i>			
4.3.1	Plan de management/Regulament elaborat/revizuit	<i>1/0</i>	0	0	
4.3.2	BVC elaborat	<i>1/0</i>	1	1	
4.3.3	Plan anual de lucru elaborat și aprobat	<i>1/0</i>	1	1	
4.3.4	Plan de monitorizare elaborat și aprobat	<i>1/0</i>	1	1	
4.3.5	Protocoale de monitorizare elaborate și aprobate	<i>nr.</i>	0	0	
4.3.6	Strategie de vizitare actualizată și aprobată	<i>1/0</i>	0	0	
4.3.7	Strategie de comunicare, conștientizare și educație ecologică actualizată și aprobată	<i>1/0</i>	0	0	
4.3.8	Plan de educație ecologică elaborat și aprobat	<i>1/0</i>	1	1	
4.3.9	Plan de comunicare și conștientizare elaborat și aprobat	<i>1/0</i>	1	1	
4.3.10	Plan anual de investiții elaborat și aprobat	<i>1/0</i>	1	1	
4.3.11	Plan anual de achiziții elaborat și aprobat	<i>1/0</i>	1	1	



REGIA NAȚIONALĂ A PĂDURILOR – ROMSILVA
ADMINISTRAȚIA PARCULUI NATURAL
PORTILE DE FIER R.A.

Str.Pamfil Șeicaru nr.3, Orșova, 225200, Mehedinți

ONRC: J25/194/2009 ; CUI: RO 25641582

Tel. (40)-252-360-511; Fax: (40)-252-360-511

E-mail: parc@drobeta.rosilva.ro; Pagina web: www.pnportiledefier.ro



Contează pentru viitor!

4.3.12	Program privind Controlul intern managerial elaborat și aprobat	1/0	1	1	
4.3.13	Plan de pregătire profesională elaborat și aprobat	1/0	1	1	
4.4.	Instruire personal				
4.4.1	Personal care a participat la cursuri, seminarii, instruirii pe domenii precum: <i>achiziții, comunicare, management, GIS, turism, monitorizare etc.</i>	nr.	0	0	
4.4.2	Personal care a participat la cursuri, seminarii, instruirii pe domenii precum: <i>acordare prim ajutor, SSM/PSI.</i>	nr.	0	0	
4.4.3	Schimburi de experiență efectuate	nr.	2	2	
4.4.4	Instruiri interne a personalului (<i>legislația specifică, proceduri, protocoale monitorizare etc.</i>)	nr.	21	21	<i>Cu ocazia fiecărei sedinta de analiza lunare</i>

III. AVIZE eliberate de către AP		U.M.	Realizat	Observații
	Nr. total de avize eliberate, din care:	nr.	186	
	în baza hotărârii Consiliului Științific	nr.	45	Favorabile
		nr.	0	Nefavorabile
	fără hotărârea Consiliului Științific	nr.	141	Favorabile (pentru planuri, proiecte, activități) supuse



REGIA NAȚIONALĂ A PĂDURILOR – ROMSILVA
ADMINISTRAȚIA PARCULUI NATURAL
PORȚILE DE FIER R.A.

Str.Pamfil Șeicaru nr.3, Orșova, 225200, Mehedinți

ONRC: J25/194/2009 ; CUI: RO 25641582

Tel. (40)-252-360-511; Fax: (40)-252-360-511

E-mail: parc@drobeta.rosilva.ro; Pagina web: www.pnportiledefier.ro



Contează pentru viitor!

			<i>procedurilor de reglementare de mediu)</i>
	<i>nr.</i>	0	Nefavorabile
	<i>nr.</i>	0	Favorabile (<i>pentru APIA, activități forestiere</i>)
	<i>nr.</i>	0	Nefavorabile

IV. CONTROALE ALE AUTORITĂȚILOR (*se va completa câte o casetă pentru fiecare control în parte*)

1	Organ de control	Garda Națională de Mediu-Comisariatul Județean Caraș-Severin	
	Aspecte constatate (<i>pe scurt</i>)	Aspecte referitoare la incendiile de vegetație din arealul Parcului Natural Porțile de Fier	
	Măsuri impuse	Sesizarea primăriilor, organelor de poliție, APIA, în vederea identificării proprietarilor/concesionarilor terenurilor incendiate, raportarea operativă a incendiilor de vegetație, organizarea de acțiuni de conștientizare în rândul cetățenilor, identificarea zonelor cu depozități necontrolate de deșeuri	
	Stadiul de realizare măsuri impuse prin controale	Realizate	
	Sanțiuni aplicate administrației parcului cu ocazia controlului:		
	principale	valoare (Lei):	încadrare juridică:
	0	xxx	



Contează pentru viitor!

REGIA NAȚIONALĂ A PĂDURILOR – ROMSILVA
ADMINISTRAȚIA PARCULUI NATURAL
PORTILE DE FIER R.A.

Str.Pamfil Șeicaru nr.3, Orșova, 225200, Mehedinți

ONRC: J25/194/2009 ; CUI: RO 25641582

Tel. (40)-252-360-511; Fax: (40)-252-360-511

E-mail: parc@drobeta.rosilva.ro; Pagina web: www.pnportiledefier.ro



	complementare		încadrare juridică: xxx
2	Organ de control	Inspectoratul pentru Situații de Urgență "Drobeta" al Județului Mehedinți	
	Aspecte constatate (pe scurt)	Nereguli referitoare la: nenominalizarea persoanele care trebuie sa puna in functiune mijloacele tehnice din dotare, instrucțiunile de apărare împotriva incendiilor, specifice fiecărui sector de activitate cu risc de incendiu, nu au fost întocmite conform structurii – cadru, locurile de amplasare a stingătoarelor portative de incendiu nu sunt marcate cu indicatoare standardizate, nu au fost planificate si executate exerciții de intervenție cu personalul propriu de pe locul de muncă.	
	Măsuri impuse	Remedierea neregulilor	
	Stadiul de realizare măsuri impuse prin controale	Remediate parțial	
	Sanțiuni aplicate administrației parcului cu ocazia controlului:	2 avertismente	
	principale	valoare (Lei):	încadrare juridică:
		0	art.25, lit.d), art.33, alin.(2), art.36, art.107, lit. e) din OMAI 163/2007.
complementare	Nu s-au aplicat	încadrare juridică: xxx	



Contează pentru viitor!

REGIA NAȚIONALĂ A PĂDURILOR – ROMSILVA
ADMINISTRAȚIA PARCULUI NATURAL
PORȚILE DE FIER R.A.

Str.Pamfil Șeicaru nr.3, Orșova, 225200, Mehedinți

ONRC: J25/194/2009 ; CUI: RO 25641582

Tel. (40)-252-360-511; Fax: (40)-252-360-511

E-mail: parc@drobeta.rosilva.ro; Pagina web: www.pnportiledefier.ro



3	Organ de control	Garda Națională de Mediu-Comisariatul General	
	Aspecte constatate (pe scurt)	Deșeuri aduse de Dunăre în rezervația Balta Nera-Dunăre, în perioadele cu viituri, cantități reduse de gunoaie în incinta și interiorul Peșterii Veterani, existența epavei unui autoturism în apropierea peșterii Ponicova	
	Măsuri impuse	Continuare demersuri pentru obținerea avizului pentru proiectul de revizuire a Regulamentului și Planului de Management ale Parcului Natural Porțile de Fier și transmiterea la GNM a dovezilor în acest sens, acțiuni de salubritate a zonelor din ZPI afectate de deșeuri aduse de Dunăre la viituri, la un interval cât mai scurt de producerea evenimentului, acțiuni de salubritate periodică în zonele de acces și interiorul peșterii Veterani, instituirea de măsuri de restricționare/control a traficului de vizitatori în peștera Veterani, acțiuni de evacuare a epavei autoturismului din cheile Ponicovei din rezervația Peștera Ponicova, aflată în ZPI	
	Stadiul de realizare măsuri impuse prin controale	Parțial realizare, în termen	
	Sancțiuni aplicate administrației parcului cu ocazia controlului:	Nu s-au aplicat	
	principale	valoare (Lei):	încadrare juridică:
		0	xxx
complementare		încadrare juridică:	



REGIA NAȚIONALĂ A PĂDURILOR – ROMSILVA
ADMINISTRAȚIA PARCULUI NATURAL
PORTILE DE FIER R.A.

Str.Pamfil Șeicaru nr.3, Orșova, 225200, Mehedinți

ONRC: J25/194/2009 ; CUI: RO 25641582

Tel. (40)-252-360-511; Fax: (40)-252-360-511

E-mail: parc@drobeta.rosilva.ro; Pagina web: www.pnportiledefier.ro



Contează pentru viitor!

			xxx
4	Organ de control	Garda Națională de Mediu-Comisariatul Județean Caraș-Severin	
	Aspecte constatate (pe scurt)	Aspecte referitoare la activitatea anului 2024	
	Măsuri impuse	Transitarea raportului anual de activitate la încheierea sa, continuarea demersurilor pentru aprobarea planului de management și regulamentului PNPF, continuarea acțiunilor de salubritate a zonelor afectate de depunerea deșeurilor aduse de viituri, informarea cu privire la producerea incendiilor de vegetație, întocmirea semestrială de rapoarte privind incendiile de vegetație și transmiterea acestora, solicitarea de derogari în cazul capturării de specii protejate în vederea studiilor științifice și monitorizării lor	
	Stadiul de realizare măsuri impuse prin controale	În termen	
	Sanțiuni aplicate administrației parcului cu ocazia controlului:	Nu s-au aplicat	
	principale	valoare (Lei):	încadrare juridică:
		0	xxx
complementare		încadrare juridică:	
		xxx	

V. STADIU DOCUMENTE STRATEGICE ȘI DE PLANIFICARE



REGIA NAȚIONALĂ A PĂDURILOR – ROMSILVA
ADMINISTRAȚIA PARCULUI NATURAL
PORTILE DE FIER R.A.

Str.Pamfil Șeicaru nr.3, Orșova, 225200, Mehedinți

ONRC: J25/194/2009 ; CUI: RO 25641582

Tel. (40)-252-360-511; Fax: (40)-252-360-511

E-mail: parc@drobeta.rosilva.ro; Pagina web: www.pnportiledefier.ro



Contează pentru viitor!

Nr. crt.	Document	Stadiul de realizare <i>(în implementare /elaborare / avizare /aprobare)</i>	Observații <i>(act normativ de aprobare/procent elaborare/procent implementare)</i>
1	Planul de management	Definitivat elaborarea potrivit OM 304/2018	Aflat în procedura de avizare la ANANP București. Cu adresa nr.2877/JMC/12.06.2023 , înregistrată la ANANP cu nr.4106/13.06.2023 s-au transmis 2 exemplare originale cu observațiile anterioare ANANP operate. Nu s-a primit nici o comunicare.
2	Regulamentul	Definitivat elaborarea potrivit OM 304/2018	Aflat în procedura de avizare la ANANP București. Cu adresa nr.2877/JMC/12.06.2023 , înregistrată la ANANP cu nr.4106/13.06.2023 s-au transmis 2 exemplare originale cu observațiile anterioare ANANP operate. Nu s-a primit nici o comunicare.

VI. PROIECTE *(se va completa câte o casetă pentru fiecare proiect în parte)*

1	Titlul proiectului:	
---	----------------------------	--



REGIA NAȚIONALĂ A PĂDURILOR – ROMSILVA
ADMINISTRAȚIA PARCULUI NATURAL
PORTILE DE FIER R.A.

Str.Pamfil Șeicaru nr.3, Orșova, 225200, Mehedinți

ONRC: J25/194/2009 ; CUI: RO 25641582

Tel. (40)-252-360-511; Fax: (40)-252-360-511

E-mail: parc@drobeta.rosilva.ro; Pagina web: www.pnportiledefier.ro



Contează pentru viitor!

	Programul de finanțare:			
	Lider de proiect:			
	Valoarea totală aprobată (afereantă administrației parcului pentru cele în parteneriat), din care:		<i>moneda proiectului (Lei/Euro/USD)</i>	
	Cofinanțare		<i>moneda proiectului</i>	#DIV/0!
	Stadiul de realizare (financiar):		<i>moneda proiectului</i>	#DIV/0!
	Valoarea cheltuită în luna de raportare (lei):			

VII. SANȚIUNI APLICATE

Nr.	Sanțiuni principale (amendă/avertisment)	Valoarea (lei)	Încadrarea juridică
1	Amendă	75,000.0	art.53, alin.(1), lit.f și art.53, alin.(3), lit.a din OUG 57/2007
2	Amendă	8.000	art.53, alin.(2), lit.n din OUG 57/2007 și art.96, alin.(1) pct.15 din OG 195/2005
3	Amendă	5.000	art.53, alin.(3 ¹), lit.a din OUG 57/2007
4	Amendă	5.000	art.53, alin.(3 ¹), lit.a din OUG 57/2007
5	Amendă	5.000	art.53, alin.(3 ¹), lit.a din OUG 57/2007



REGIA NAȚIONALĂ A PĂDURILOR – ROMSILVA
ADMINISTRAȚIA PARCULUI NATURAL
PORTILE DE FIER R.A.

Str.Pamfil Șeicaru nr.3, Orșova, 225200, Mehedinți

ONRC: J25/194/2009 ; CUI: RO 25641582

Tel. (40)-252-360-511; Fax: (40)-252-360-511

E-mail: parc@drobeta.rosilva.ro; Pagina web: www.pnportiledefier.ro



Contează pentru viitor!

6	Amendă	5.000	art.53, alin.(3 ¹), lit.a din OUG 57/2007
7	Amendă	5.000	art.53, alin.(3 ¹), lit.a din OUG 57/2007
8	Amendă	5.000	art.53, alin.(3 ¹), lit.a din OUG 57/2007
9	Amendă	3.000	art.53, alin.(3 ¹), lit.a din OUG 57/2007
10	Amendă	10.000	art.53, alin.(3 ¹), lit.a din OUG 57/2007
11	Amenda	10,000.0	art. 53, alin.(2), lit.n din OUG 57/2007
12	Amenda	7,500.0	art. 53, alin.(3), lit.a din OUG 57/2007
Nr.	Sanțiuni complementare		Încadrarea juridică
1	Desființarea lucrărilor și aducerea terenului în starea inițială	0	OG2/2001 actualizată, art.5, alin(3), lit.g
2	Desființarea lucrărilor și aducerea terenului în starea inițială	0	OG2/2001 actualizată, art.5, alin(3), lit.g

VIII. ACTIVITATE PRIVIND DOSARE INSTANȚĂ

	Elaborarea, redactarea și transmiterea/depunerea la instanțele competente, la termenele stabilite de acestea, a actelor de procedură și/sau înscrisurilor	Nr. dosare pe rol	Nr. termene aferente lunii pentru care se face raportarea	Nr. acte de procedură/înscrisuri transmise/depuse la instanțe în luna pentru care se face raportarea (ex. cereri, întâmpinări, note scrise, concluzii etc.)
	din care: <i>a. civile</i>	4	5	6



REGIA NAȚIONALĂ A PĂDURILOR – ROMSILVA
ADMINISTRAȚIA PARCULUI NATURAL
PORTILE DE FIER R.A.

Str.Pamfil Șeicaru nr.3, Orșova, 225200, Mehedinți

ONRC: J25/194/2009 ; CUI: RO 25641582

Tel. (40)-252-360-511; Fax: (40)-252-360-511

E-mail: parc@drobeta.rosilva.ro; Pagina web: www.pnportiledefier.ro



Contează pentru viitor!

	<i>b. comerciale</i>	0	0	0
	<i>c. litigii de muncă</i>	1	1	1
	<i>d. contencios administrativ</i>	3	5	3
	<i>e. penale</i>	2	5	2
	Reprezentarea în fața organelor jurisdicționale competente, pentru susținerea intereselor unității, conform termenelor stabilite de acestea	Nr. dosare pe rol	Nr. termene aferente lunii pentru care se face raportarea	Nr. reprezentări în instanță în luna pentru care se face raportarea
	din care: <i>a. civile</i>	4	5	4
	<i>b. comerciale</i>	0	0	0
	<i>c. litigii de muncă</i>	1	1	1
	<i>d. contencios administrativ</i>	3	5	3
	<i>e. penale</i>	2	5	0

IX. EVENIMENTE DEOSEBITE



REGIA NAȚIONALĂ A PĂDURILOR – ROMSILVA ADMINISTRAȚIA PARCULUI NATURAL PORȚILE DE FIER R.A.

Str.Pamfil Șeicaru nr.3, Orșova, 225200, Mehedinți

ONRC: J25/194/2009 ; CUI: RO 25641582

Tel. (40)-252-360-511; Fax: (40)-252-360-511

E-mail: parc@drobeta.rosilva.ro; Pagina web: www.pnportiledefier.ro



Contează pentru viitor!

Incendiu 30.01.2024, 0,7 ha. pășune loc.Orșova, jud.Mehedinți; incendiu 11.02.2024, 25,0 ha. din care 24,0 ha. pășune și 1,0 ha. pădure administrată de RNP Romsilva-OS Moldova Nouă, loc.Moldova Nouă, jud.Caraș Severin; incendiu 11.02.2024, 40,0 ha. din care 38,0 ha. pășune și 2,0 ha. pădure administrată de RNP Romsilva-OS Moldova Nouă, loc.Pojejena, jud.Caraș Severin; incendiu 11.02.2024, 80,4 ha. din care 68,4 ha. pășune și 12,0 ha. pădure administrată de RNP Romsilva-OS Dr.Tr.Severin, loc.Orșova, jud.Mehedinți; incendiu 13.02.2024, 3,1 ha pășune loc.Orșova, jud.Mehedinți; incendiu 14.02.2024, 5,8 ha pădure administrată de RNP Romsilva-OS Băile Herculane, loc.Orșova, jud.Mehedinți; incendiu 15.02.2024, 1,7 ha. pășune loc.Orșova, jud.Mehedinți; incendiu 18.02.2024, 49,8 ha. pășune com.Gârnice, jud.Caraș Severin; incendiu 23.02.2024, 15,0 ha. pășune loc. Belobreșca, jud.Caraș Severin; incendiu 23.02.2024, 4,0 ha pășune loc.Radimna, jud.Caraș Severin; incendiu 26.03.2024, 8,0 ha pășune loc.Divici, jud.Caraș Severin; dislocări de stâncă/pietre ca urmare a fenomenelor meteorologice de îngheț/dezghet și precipitațiilor, în zona Peșterii Veterani, zonă de protecție integrală a Parcului Natural Portile de Fier(rezervația naturală Cazanele Mari și Cazanele Mici), în data de 11.03.2024; incendiu 02.04.2024, 4.5 ha. pășune loc.Divici, jud.Caraș Severin; incendiu 07.04.2024, 32.0 ha. pășune loc.Radimna, jud.Caraș Severin; incendiu 09.04.2024, 7.0 ha. pășune loc.Divici, jud.Caraș Severin; incendiu 14.04.2024, 6.0 ha. pădure administrate de RNP Romsilva-OS Orșova, loc.Dubova, jud.Mehedinți; pătrundere în perimetrul ASPA Ostrov Moldova Veche cu o șalupă(barjă) și excavare agregate minerale(nisip, pietriș) din albia fluviului Dunărea și perimetrul ASPA Ostrov Moldova Veche cu un excavator aflat pe șalupă, 24.05.2024; lucrări de detonare în vederea excavării în afara perimetrului avizat Vărănic, pe raza UAT Breznița de Ocol, jud Mehedinți, 03.06.2024; lucrări de excavare și împrăștiere a pământului, depozitări necontrolate de deșeuri pe un teren situat în zona de dezvoltare durabilă, pe raza UAT Berzasca, jud. Caraș-Severin, 11.06.2024; incendiu 04.07-21.07.2024, 290,8 ha, din care 161,86 ha pădure administrată de RNP Romsilva-OS Orșova(57,35 ha se află în zona de protecție integrală) și 128,94 ha pășune și pășune împădurită, aflate în proprietatea Primăriei Svinița și a persoanelor fizice, loc.Svinița, jud.Mehedinți; incendiu 18.07.2024, 2,0 ha. pădure administrată de RNP Romsilva-OS Dr.Tr.Severin, loc.Ilovița, jud.Mehedinți; incendiu 09-15.08.2024, 125,0 ha. din care 111,0 pădure administrată de OS Eparhial Gorj și 14,0 ha. pășune aflate în proprietatea Primăriei Svinița și a persoanelor fizice, loc.Svinița, jud.Mehedinți; incendiu 13-14.08.2024, 25,0 ha. pășune , loc.Gârnice, jud.Caraș-Severin; incendiu 18-22.08.2024, 543,0 ha. din care 134,7 ha. pădure administrată de RNP Romsilva-OS Moldova Nouă și 408,3 ha. pășune, loc.Pojejena, jud.Caraș-Severin; incendiu 18.08.2024, 8,0 ha. pădure administrată de RNP Romsilva-OS Dr. Tr. Severin, loc.Ilovița, jud.Mehedinți; incendiu 18.08.2024, 3,8 ha din care 1,2 ha. pădure administrată de RNP Romsilva-OS Moldova Nouă și 2,6 ha. pășune, loc.Sichevița, jud.Caraș-Severin; incendiu 18-19.08.2024, 15,0 ha. pășune, loc.Sichevița, jud.Caraș-Severin; incendiu 19.08.2024, 50,0 ha. pășune, loc.Moldova Nouă, jud.Caraș-Severin; incendiu 19.08.2024, 5,0 ha. pășune, loc.Svinița, jud. Mehedinți; incendiu 19.08.2024, 8,0 ha. pășune, loc.Topleț, jud.Caraș-Severin; incendiu 26.08-02.09.2024, 98,0 ha. din care 51,0 ha. pădure administrată de RNP Romsilva-OS Moldova Nouă și 47,0 ha. pășune, loc.Pojejena, jud.Caraș-Severin; incendiu 27-29.08.2024, 10,0 ha. din care 7,0 ha. pădure administrată de OS Eparhial Gorj și 3,0 ha. pășune, loc.Svinița, jud.Mehedinți; incendiu 31.08-07.09.2024, 62,98 ha. pădure administrată de RNP Romsilva-OS Moldova Nouă, loc.Pojejena, jud.Caraș-Severin; incendiu 04-07.09.2024, 34,42 ha. pădure administrată de RNP Romsilva-OS Moldova Nouă, loc.Pojejena, jud.Caraș-Severin; incendiu 05-09.09.2024, 21,50 ha. pădure administrată de RNP Romsilva-OS Moldova Nouă, loc.Sichevița, jud.Caraș-Severin; incendiu 06.09.2024, 9,8 ha. pășune, loc.Orșova, jud.Mehedinți; lucrări de umplutură și amenajare rampă acces la apă pentru ambarcațiuni în albia fluviului Dunărea, 25.09.2024, loc. Berzasca, jud. Caraș-Severin, incendiu 02-12.11.2024, 1.252,30 ha. pădure proprietatea statului administrată de OS Orșova, 182,00 ha pășune împădurită aparținând Primăriei Dubova și 65,70 ha pășune proprietatea persoanelor fizice loc. Eibenthal, Svinița, jud.Mehedinți; incendiu 04-07.11.2024, 55,30 ha pădure proprietatea statului administrată de OS Dr. Tr.Severin, 7,00 ha pădure proprietatea persoanelor fizice și 6,00 ha. pășune , loc. Ilovița, jud.Mehedinți



Contează pentru viitor!

**REGIA NAȚIONALĂ A PĂDURILOR – ROMSILVA
ADMINISTRAȚIA PARCULUI NATURAL
PORȚILE DE FIER R.A.**

Str.Pamfil Șeicaru nr.3, Orșova, 225200, Mehedinți

ONRC: J25/194/2009 ; CUI: RO 25641582

Tel. (40)-252-360-511; Fax: (40)-252-360-511

E-mail: parc@drobeta.rosilva.ro; Pagina web: www.pnportiledefier.ro



**DIRECTOR
Ing.Marian Jiplea**



Contează pentru viitor!

REGIA NAȚIONALĂ A PĂDURILOR – ROMSILVA ADMINISTRAȚIA PARCULUI NATURAL PORȚILE DE FIER R.A.

Str.Pamfil Șeicaru nr.3, Orșova, 225200, Mehedinți

ONRC: J25/194/2009 ; CUI: RO 25641582

Tel. (40)-252-360-511; Fax: (40)-252-360-511

E-mail: parc@drobeta.rosilva.ro; Pagina web: www.pnportiledefier.ro



Anexa 7

PROCEDURI privind accesul la informațiile de interes public

Art. 11 Accesul la informațiile de interes public comunicate din oficiu se realizează prin:

- a) afișare în punctul de informare-documentare, la sediul central RNP – Romsilva și al unităților și subunităților ;
- b) pagina de Internet a RNP - Romsilva;
- c) consultare la sediul RNP - Romsilva precum și la sediul unităților și subunităților din teritoriu;
- d) mijloacele de informare în masă;
- e) publicare în Monitorul Oficial al României.

Art. 12 RNP - Romsilva este obligată să asigure persoanelor fizice sau juridice, la cererea acestora, prin intermediul Biroului Relații cu Publicul și cu Mass – Media și a structurilor din teritoriu, informațiile de interes public, solicitate verbal, în scris sau în format electronic.

Art. 13 Solicitarea în scris a informațiilor de interes public trebuie să cuprindă:

- autoritatea publică la care se adresează cererea;
- informația solicitată, astfel încât să permită instituției publice identificarea informației de interes public;
- numele, prenumele, calitatea și semnătura solicitantului;
- adresa și/sau numărul de fax la care se solicită primirea răspunsului.

Art. 14 Pentru a facilita redactarea cererii de informații și a reclamației administrative, se vor pune gratuit la dispoziția persoanei interesate formulare tip (Anexele 1 și 2).

Art. 15 Termenele pentru comunicarea în scris a unui răspuns solicitanților de informații de interes public sunt următoarele:

- a) 10 zile lucrătoare pentru comunicarea informației de interes public solicitată, dacă aceasta a fost identificată în acest termen;
- b) 10 zile lucrătoare pentru anunțarea solicitantului că termenul inițial de la punctul a) nu a fost suficient pentru identificarea informației solicitate;
- c) 30 de zile lucrătoare pentru comunicarea informației de interes public identificată în termenul de la punctul a);
- d) 5 zile lucrătoare pentru transmiterea refuzului de comunicare a informației solicitate și a motivării refuzului.



Contează pentru viitor!

REGIA NAȚIONALĂ A PĂDURILOR – ROMSILVA ADMINISTRAȚIA PARCULUI NATURAL PORȚILE DE FIER R.A.

Str. Pamfil Șeicaru nr.3, Orșova, 225200, Mehedinți

ONRC: J25/194/2009 ; CUI: RO 25641582

Tel. (40)-252-360-511; Fax: (40)-252-360-511

E-mail: parc@drobeta.rosilva.ro; Pagina web: www.pnportiledefier.ro



Art. 16 Funcționarea structurilor responsabile de informarea publică directă

- a) asigură rezolvarea solicitărilor privind informațiile de interes public și organizarea și funcționarea punctului de informare – documentare;
- b) În cazul formulării verbale a solicitării, informația este furnizată pe loc, dacă este posibil. În cazul în care informațiile solicitate nu sunt disponibile pe loc, persoana este îndrumată să solicite în scris informația publică, urmând ca cererea să îi fie rezolvată în termenele prevăzute.
- c) Cererile formulate în scris, pe suport hârtie sau pe suport electronic (e-mail) se înregistrează la registratura generală, care eliberează solicitantului o confirmare scrisă conținând data și numărul de înregistrare a cererii.
- d) După primirea și înregistrarea cererii persoanele responsabile vor stabili dacă informația solicitată este o informație comunicată din oficiu, furnizabilă la cerere sau exceptată de la liberul acces.
- e) În cazul în care informația solicitată este deja comunicată din oficiu se asigură de îndată, dar nu mai târziu de 5 zile, informarea solicitantului despre acest lucru, precum și sursa unde informația solicitată poate fi găsită.
- f) Informațiile de interes public solicitate verbal de mijloacele de informare în masă vor fi comunicate, de regulă, imediat sau în cel mult 24 de ore.
- g) În cazul în care solicitarea de informații implică realizarea de copii ale documentelor, costul serviciilor de copiere este suportat de solicitant. Costul copiei va fi stabilit în raport cu prețul pieței.
- h) Dacă, urmare a informațiilor primite, petentul solicită informații noi privind documentele aflate în posesia regiei, această solicitare va fi tratată ca o nouă petiție, răspunsul fiind transmis în termenele prevăzute de lege.
- i) Persoanele care efectuează studii și cercetări, în folos propriu sau în interes de serviciu, au acces la fondul documentaristic al regiei, pe baza solicitării personale și cu aprobarea directorului general. Copiile documentelor deținute de instituția publică se realizează în condițiile prevăzute la alineatul (g).
- j) redactează răspunsul către petent, împreună cu informația de interes public sau cu motivația întârzierii ori a respingerii solicitării, în condițiile legii. Răspunsul se înregistrează și se transmite persoanei interesate, pe suportul solicitat, în termenul legal.
- k) În cazul în care informațiile solicitate nu sunt de competența Romsilva, în termen de 5 zile de la primire, solicitarea se transmite instituțiilor competente și se informează solicitantul despre aceasta.



Contează pentru viitor!

REGIA NAȚIONALĂ A PĂDURILOR – ROMSILVA ADMINISTRAȚIA PARCULUI NATURAL PORȚILE DE FIER R.A.

Str. Pamfil Șeicaru nr.3, Orșova, 225200, Mehedinți

ONRC: J25/194/2009 ; CUI: RO 25641582

Tel. (40)-252-360-511; Fax: (40)-252-360-511

E-mail: parc@drobeta.rosilva.ro; Pagina web: www.pnportiledefier.ro



- l) ține evidența răspunsurilor și a chitanțelor remise de solicitanți privind plata costurilor de copiere a materialelor solicitate.
- m) Persoana sau persoanele responsabile de informarea publică realizează organizarea și funcționarea punctului de informare – documentare, după cum urmează:
 - asigură publicarea buletinului informativ care va cuprinde informațiile de interes public comunicate din oficiu, prevăzute la art.5 din lege;
 - asigură publicarea în Monitorul Oficial al României, partea a-II-a, a raportului de activitate al regiei;
 - asigură disponibilitatea în format scris (la afișier, sub formă de broșuri sau electronic) a informațiilor comunicate din oficiu;
 - organizează în cadrul punctului de informare – documentare accesul publicului la informațiile furnizate din oficiu;
- n) RNP – Romsilva, prin Biroul Relații cu Publicul și cu Mass – Media, va întocmi anual un raport privind accesul la informațiile de interes public, adresat directorului general și făcut public, care va cuprinde:
 - numărul total de solicitări de informații de interes public;
 - numărul total de solicitări, departajat pe domenii de interes;
 - numărul de solicitări rezolvate favorabil;
 - numărul de solicitări respinse, defalcat în funcție de motivația respingerii informații exceptate de la acces, inexistente etc.);
 - numărul de solicitări adresate în scris: 1. pe suport de hârtie; 2. pe suport electronic;
 - numărul de solicitări adresate de persoane fizice;
 - numărul de solicitări adresate de persoane juridice;
 - numărul de reclamații administrative: 1. rezolvate favorabil; 2. respinse;
 - numărul de plângeri în instanță: 1 rezolvate favorabil; 2. respinse; 3. în curs de soluționare;
 - costurile totale ale compartimentului de informare și relații publice;
 - sumele totale încasate pentru serviciile de copiere a informațiilor de interes public solicitate;
 - numărul estimativ de vizitatori ai punctului de informare – documentare.
- o) Nu este supusă prevederilor prezentei proceduri, activitatea de soluționare a petițiilor și audiențe, dacă aceasta privește orice alte solicitări decât informații de interes public.



Contează pentru viitor!

REGIA NAȚIONALĂ A PĂDURILOR – ROMSILVA ADMINISTRAȚIA PARCULUI NATURAL PORȚILE DE FIER R.A.

Str.Pamfil Șeicaru nr.3, Orșova, 225200, Mehedinți

ONRC: J25/194/2009 ; CUI: RO 25641582

Tel. (40)-252-360-511; Fax: (40)-252-360-511

E-mail: parc@drobeta.rosilva.ro; Pagina web: www.pnportiledefier.ro



DISPOZIȚII SPECIALE PRIVIND ACCESUL MASS-MEDIA LA INFORMAȚIILE DE INTERES PUBLIC

Art. 17 Pentru asigurarea accesului mijloacelor de informare în masă la informațiile de interes public, conducerea regiei are obligația de a desemna un purtător de cuvânt.

Art. 18 RNP - Romsilva are obligația de a organiza periodic, de regulă o dată pe lună, prin intermediul Biroului Relații cu Publicul și cu Mass – Media, conferințe de presă, pentru aducerea la cunoștință a informațiilor de interes public:

- a) Biroul Relații cu Publicul și cu Mass – Media are obligația de a informa mijloacele de informare în masă, în timp util, asupra conferințelor de presă sau oricăror alte acțiuni publice organizate de acestea;
- b) RNP - ROMSILVA nu poate interzice accesul mijloacelor de informare în masă la acțiunile publice organizate de acestea;
 - a) acreditarea se acordă la cerere, în termen de 2 zile de la înregistrarea acesteia.
 - b) autoritățile publice pot refuza acordarea acreditării sau pot retrage acreditarea unui ziarist numai pentru fapte care împiedică desfășurarea normală a activității autorității publice și care nu privesc opiniile exprimate în presă de respectivul ziarist.
 - c) refuzul acordării acreditării și retragerea acreditării unui ziarist se comunică în scris și nu afectează dreptul organismului de presă de a obține acreditarea pentru un alt ziarist.

Art. 20 Mijloacele de informare în masă nu au obligația de a publica informațiile furnizate de autoritățile sau instituțiile publice.

DISPOZIȚII FINALE

Art. 21 Refuzul explicit sau tacit al angajatului desemnat pentru aplicarea prevederilor prezentei legi constituie abatere și atrage răspunderea disciplinară a celui vinovat.

Art. 22 Împotriva refuzului se poate depune reclamație adresată conducerii, în termen de 30 de zile de la luarea la cunoștință de către persoana lezată (vezi model reclamație administrativă în Anexa 2). Dacă, după cercetarea administrativă, reclamația se dovedește întemeiată, răspunsul se transmite persoanei lezate în termen de 15 zile de la depunerea reclamației și va conține atât informațiile de interes public solicitate inițial, cât și menționarea sancțiunilor disciplinare luate împotriva celui vinovat.



Contează pentru viitor!

REGIA NAȚIONALĂ A PĂDURILOR – ROMSILVA
ADMINISTRAȚIA PARCULUI NATURAL
PORȚILE DE FIER R.A.

Str.Pamfil Șeicaru nr.3, Orșova, 225200, Mehedinți

ONRC: J25/194/2009 ; CUI: RO 25641582

Tel. (40)-252-360-511; Fax: (40)-252-360-511

E-mail: parc@drobeta.rosilva.ro; Pagina web: www.pnportiledefier.ro



Art. 23 (1) Pentru analiza reclamațiilor administrative ale persoanelor, vizând nerespectarea prevederilor Legii nr. 544/2001, ale normelor metodologice și ale prezentei proceduri, la nivelul regiei se constituie, prin decizie a directorului general, o comisie de analiză privind

încălcarea dreptului de acces la informațiile de interes public.

(2) Comisia de analiză privind încălcarea dreptului de acces la informațiile de interes public va avea următoarele responsabilități:

- a) primește și analizează reclamațiile persoanelor;
- b) efectuează cercetarea administrativă;

c) stabilește dacă reclamația persoanei privind încălcarea dreptului de acces la informațiile de interes public este întemeiată sau nu;

d) în cazul în care reclamația este întemeiată, propune aplicarea unei sancțiuni disciplinare pentru personalul responsabil și comunicarea informațiilor de interes public solicitate.

- e) redactează și trimite răspunsul solicitantului.

Art. 24 Solicitantul, care după primirea răspunsului la reclamația administrativă se consideră în continuare lezat în drepturile sale prevăzute de lege, poate face plângere la secția de contencios administrativ a tribunalului în termen de 30 de zile de la expirarea termenului prevăzut. Reprezentarea în instanță se va asigura de către Serviciul Juridic.

Art. 25 Scutirea de taxa de timbru pentru plângerea la tribunal și recursul la curtea de apel nu include și scutirea de la plata serviciilor de copiere a informațiilor de interes public solicitate.

Art. 26 Anexele 1 și 2 fac parte integrantă din prezenta procedură.

Termen: Permanent



Contează pentru viitor!

**REGIA NAȚIONALĂ A PĂDURILOR – ROMSILVA
ADMINISTRAȚIA PARCULUI NATURAL
PORȚILE DE FIER R.A.**

Str.Pamfil Șeicaru nr.3, Orșova, 225200, Mehedinți

ONRC: J25/194/2009 ; CUI: RO 25641582

Tel. (40)-252-360-511; Fax: (40)-252-360-511

E-mail: parc@drobeta.rosilva.ro; Pagina web: www.pnportiledefier.ro



Anexa 8

Lista cuprinzand categoriile de documente produse si/sau gestionate potrivit legii:

1.Lista investitii..

2.Lista tarife APNPF

3.Lista privind plățile efectuate lunar:

- salarii;
- contributi bugetul de stat;
- TVA;
- impozit salariu;
- furnizori.

Anexa 9



Contează pentru viitor!

**REGIA NAȚIONALĂ A PĂDURILOR – ROMSILVA
ADMINISTRAȚIA PARCULUI NATURAL
PORȚILE DE FIER R.A.**

Str. Pamfil Șeicaru nr.3, Orșova, 225200, Mehedinți

ONRC: J25/194/2009 ; CUI: RO 25641582

Tel. (40)-252-360-511; Fax: (40)-252-360-511

E-mail: parc@drobeta.rosilva.ro; Pagina web: www.pnportiledefier.ro



**MODALITĂȚILE DE CONTESTARE A DECIZIEI
Administrației Parcului Natural Portile de Fier
în situația în care persoana se consideră vătămată
în privința dreptului de acces la informațiile
de interes public solicitate**

În cazul în care o persoană consideră că dreptul privind accesul la informațiile de interes public a fost încălcat, aceasta se poate adresa cu reclamație administrativă conducătorului autorității sau instituției publice căreia i-a fost solicitată informația.

Reclamația administrativă, conform modelelor, se depune în termen de 30 de zile de la luarea la cunoștință a refuzului explicit sau tacit al angajaților din cadrul autorității sau instituției publice.



Contează pentru viitor!

**REGIA NAȚIONALĂ A PĂDURILOR – ROMSILVA
ADMINISTRAȚIA PARCULUI NATURAL
PORȚILE DE FIER R.A.**

Str.Pamfil Șeicaru nr.3, Orșova, 225200, Mehedinți

ONRC: J25/194/2009 ; CUI: RO 25641582

Tel. (40)-252-360-511; Fax: (40)-252-360-511

E-mail: parc@drobeta.rosilva.ro; Pagina web: www.pnportiledefier.ro



**CERERE - TIP
- model -**

Denumirea autoritatii sau institutiei publice

Sediul/Adresa

Data

Stimate domnule/Stimata doamna

Prin prezenta formulez o cerere conform Legii nr. 544/2001 privind liberul acces la informatiile de interes public. Doresc sa primesc o copie de pe urmatoarele documente (petentul este rugat sa enumere cat mai

concret documentele sau informatiile solicitate):

.....

Doresc ca informatiile solicitate sa imi fie furnizate, in format electronic, la urmatoarea adresa de e-mail (optional):

Sunt dispus sa platesc taxele aferente serviciilor de copiere a documentelor solicitate (daca se solicita copii in format scris).

Va multumesc pentru sollicitudine,

.....

(semnatura petentului)

Numele si prenumele petentului

Adresa

Profesia (optional)

Telefon (optional)

Fax (optional)



Contează pentru viitor!

**REGIA NAȚIONALĂ A PĂDURILOR – ROMSILVA
ADMINISTRAȚIA PARCULUI NATURAL
PORȚILE DE FIER R.A.**

Str.Pamfil Șeicaru nr.3, Orșova, 225200, Mehedinți

ONRC: J25/194/2009 ; CUI: RO 25641582

Tel. (40)-252-360-511; Fax: (40)-252-360-511

E-mail: parc@drobeta.rosilva.ro; Pagina web: www.pnportiledefier.ro



Anexa 11

RECLAMATIE ADMINISTRATIVA

- model –

Denumirea autoritatii sau institutiei publice

Sediul/Adresa

Data

Stimate domnule/Stimata doamna,

Prin prezenta formulez o reclamatie administrativa, conform Legii nr. 544/2001 privind liberul acces la informatiile de interes public, intrucat la cererea nr. din data de

am primit un raspuns negativ, la data de, intr-o scrisoare semnata de/(completati numele respectivului functionar).....

Documentele de interes public solicitate erau urmatoarele:

.....

.....

Documentele solicitate se incadreaza in categoria informatiilor de interes public, din urmatoarele considerente:

.....

Prin prezenta solicit revenirea asupra deciziei de a nu primi informatiile de interes public solicitate in scris/in format electronic, considerand ca dreptul meu la informatie, conform legii, a fost lezat. Va multumesc pentru sollicitudine,

.....

(semnatura petentului)

Numele si adresa petentului

Adresa

Telefon

Fax

JMC/JMC/2ex.

06.02.2024